

Filzmoos 25.01. - 01.02.2025

Top Langlauf-Eldorado

Hier können wir die nordische Sportart in vollen Zügen genießen

Langlauf



34



„Wer zu Fuß gehen kann, der kann auch auf Skiern wandern.“

Die alte Weisheit aus dem Wintersport stimmt voll und ganz. Der Anfang beim Skilanglauf ist vergleichsweise leicht, die ersten Schritte sind nach wenigen Übungsstunden erlernt.

Die nordische Sportart genießt daher eine große Beliebtheit und ist wieder stark in den Fokus vieler Winterreisenenden gerückt. Langlaufen ist Erholung pur. Dabei geht es nicht nur um die gelaufenen Kilometer, sondern um das bewusste Erleben der Landschaft beim winterlichen Urlaub abseits von Pisten.

Region

Das hoch gelegene und zu dieser Jahreszeit schneesichere Filzmoos ist ein Geheimtipp unter Langläufern. Insgesamt führen 9 klassische Loipen mit einer Gesamtlänge von 41 km sowie 8 Skatingloipen mit 48 km sowie 3 Höhenloipen mit 14 km durch die Winterlandschaft. Die Loipen sind nach Schwierigkeitsgrad farblich unterschiedlich gekennzeichnet (leicht, mittel und schwierig). Ob Skating oder klassisch, im Tal oder auf der Höhenloipe Rossbrand - die Auswahl ist groß und überzeugt.

Höhenloipe Rossbrand

Die schneesichere Höhenloipe am Rossbrand auf 1.600 m Höhe zählt mit seinem 360-Grad-Panorama-Rund-

sicht zu den Highlights. Der Rossbrand zählt zu einem der schönsten Aussichtsberge der Ostalpen und bietet grandiose Ausblicke auf den Dachstein und auf über 150 Alpengipfel bis in die Hohen Tauern.

Die Höhenloipe am Rossbrand ist bei Insidern als echtes Landschaftsjuwel bekannt. Sie wird täglich gespurt und verfügt über ein ansprechendes Gelände und beste Langlaufbedingungen. Die Loipe ist über die Papagenobahn vom Ortszentrum von Filzmoos erreichbar. Die Berg- und Talfahrt kostet ca. 25,- p. P. und ist nicht im Fahrtenpreis eingerechnet, da wir vor Ort sehen möchten, wie oft wir dieses Angebot je nach Schnee- und Wetterbedingungen nutzen wollen.

Die Ski-Club-Langlaufbetreuung erfolgt ab 7 Gästen, ansonsten muss entweder auf die örtliche Skischule ausgewichen oder der nordische Sport eigenständig ausgeübt werden.

Unterkunft

Unser kleines, aber feines Hotel – ruhig und sonnig am Waldrand gelegen – überzeugt mit seinem ursprünglichen Charme. Direkt im Herzen von Filzmoos gelegen ist das Hotel idealer Ausgangspunkt für unseren entspannten Winterurlaub im Salzburgerland. Die Zimmer verfügen über Dusche/WC, Föhn, TV, Safe, Minibar, WLAN, die Doppelzimmer ebenso über einen Balkon.

Verpflegung

Täglich werden wir mit einer regionstypischen, sehr leckeren Halbpension verwöhnt.

Morgens starten wir nach einem reichhaltigen Frühstücksbuffet in unseren Wintersporttag. Am Nachmittag werden wir mit einem kleinen Snack zwischen 15 - 17 Uhr verwöhnt. Den Abend genießen wir nach einem leckeren 4-Gängemenü inklusive Salatbuffet im öffentlichen Wirtshaus des Hotels, das einen urig-gemütlichen Brauhauscharakter verströmt. Von der leckeren Brettljause bis zum deftigen Bierbratln findet man hier viele Gerichte, die an Oma's Küche erinnern. Die Bierkultur wird hier groß geschrieben: Liebhaber des Hopfens wählen hier zwischen Pils, Märzen, Stiftsbräu, hellem oder dunklem Weizen, Zwickl und Kellerbier.

Wellness

Der kleine, aber feine Wellnessbereich im Hotel am Sonnenhügel ist ideal für einen Saunagang nach einem sportlich aktiven Langlaufstag geeignet. Hier können wir neue Kraft tanken und uns gut erholen. Der Wellnessbereich besteht aus Dampfbad, Ruheraum, Sauna, Sanarium und Infrarotkabine.

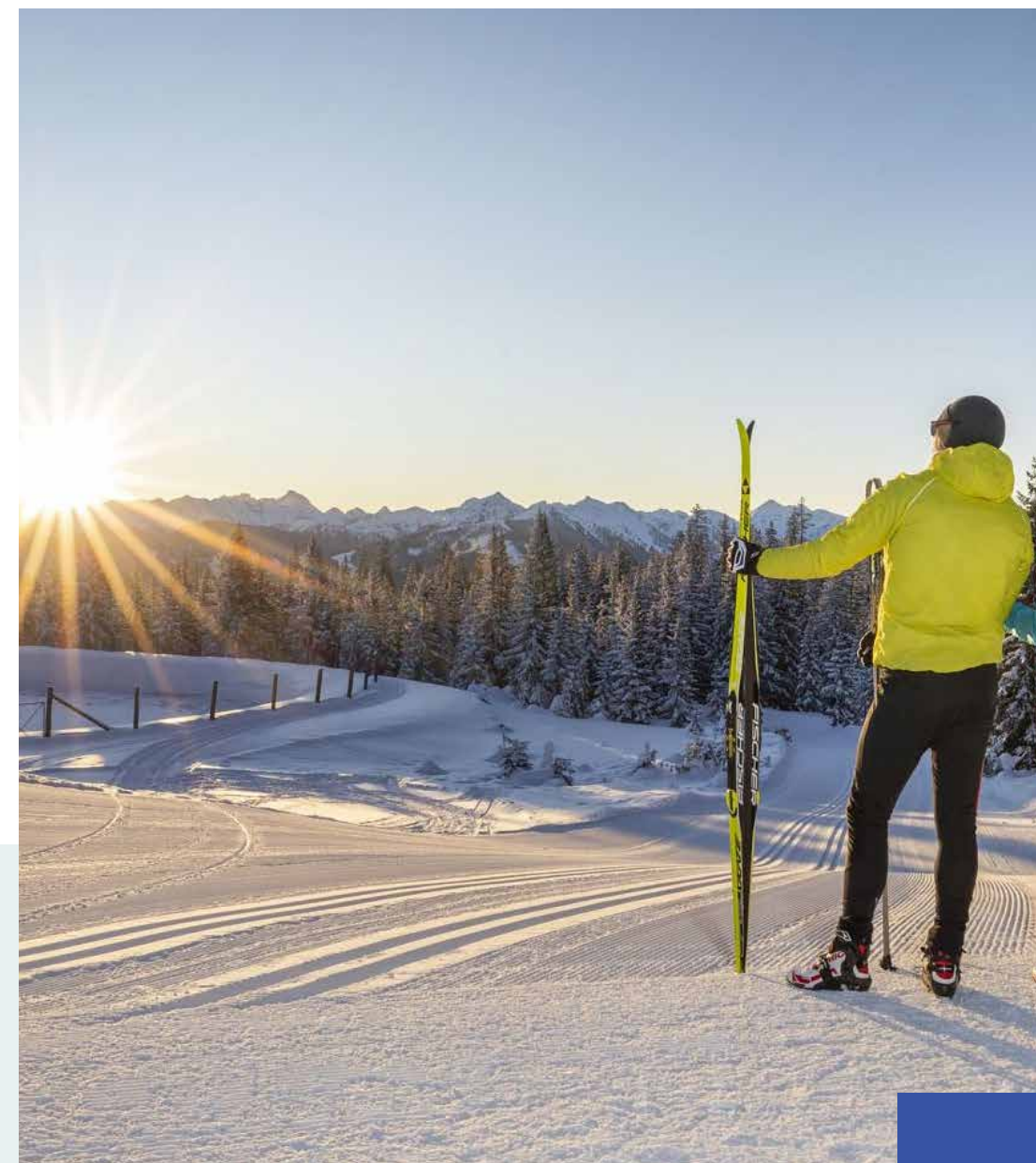
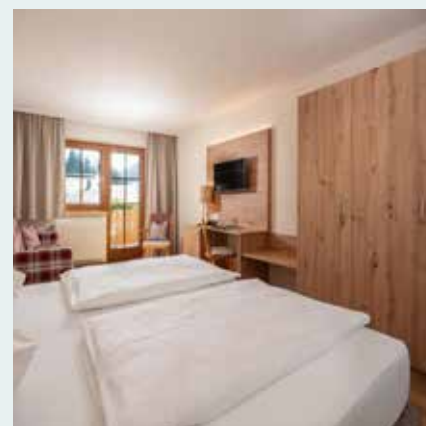

35

Leistungen / Preise - Nr. A30

- Hin- und Rückreise im Reisebus
- 7 Tage Unterkunft in gebuchter Zimmerkategorie im ***Hotel Sonnenhügel
- Zimmer mit Dusche/WC, Föhn, großteils mit Balkon, Kabel-TV, Safe, Minibar, WLAN
- Halbpension bestehend aus einem Frühstücksbuffet, Nachmittagssnack und einem 4-gängigen Menü inkl. Salatbuffet
- Nutzung des Wellnessbereichs mit Sauna, Dampfbad, Sanarium, Infrarotkabine und Ruheraum
- Transfer vor Ort
- Liftfahrten zzgl. vor Ort nach Bedarf
- DSV Langlaufunterricht ab 7 Personen
- Ski-Club-Rahmenprogramm inkl. Kurtaxe

Hin: 25.01.2025 ca. 06:00 Uhr

Rück: 01.02.2025 nach dem Frühstück

Preis p. P.	Mitglied	Gast
DZ	€ 1.139,-	€ 1.314,-
kl. EZ	€ 1.159,-	€ 1.334,-
DZ als EZ	€ 1.279,-	€ 1.454,-

zzgl. Berg- und Talfahrten* ca. 25,- / p. P.

* Preis ohne Gewähr

Mindestteilnehmer: 7
Anmeldung bis 15.11.2024

Fahrtnummer: _____

Reisedaten

Reiseziel _____ von _____ bis _____

Teilnehmende

Vor- und Zuname	M	W	Telefon privat	Telefon geschäftl.	Mobil
1. _____	<input type="radio"/>	<input type="radio"/>	_____	_____	_____
2. _____	<input type="radio"/>	<input type="radio"/>	_____	_____	_____
3. _____	<input type="radio"/>	<input type="radio"/>	_____	_____	_____
4. _____	<input type="radio"/>	<input type="radio"/>	_____	_____	_____
5. _____	<input type="radio"/>	<input type="radio"/>	_____	_____	_____

(Bitte vollständig ausfüllen und Zutreffendes ankreuzen.)

Straße	PLZ / Wohnort	Geb. Datum	zwingend erforderlich E-Mail Familie (nicht vom Kind)	SC-Mitglied
1. _____	_____	_____	_____	<input type="radio"/>
2. _____	_____	_____	_____	<input type="radio"/>
3. _____	_____	_____	_____	<input type="radio"/>
4. _____	_____	_____	_____	<input type="radio"/>
5. _____	_____	_____	_____	<input type="radio"/>

(Bitte vollständig ausfüllen und Zutreffendes ankreuzen.)

Zimmerwunsch (nicht bei Unterbringung im Mehrbettzimmer ausfüllen)

Einzelzimmer Doppelzimmer Doppelzimmer zur Alleinnutzung Familienzimmer 1/2 Doppelzimmer

Kategorie, falls angegeben:

Standard economy Komfort Appartement

Angaben zu Winterfahrten / Fahrkönnen - Hinweise hierzu nebenstehende Seite

Vorname	Disziplin	Einsteiger	Fortgeschrittener	Köner	Experte
1. _____	<input type="radio"/>	<input type="radio"/>	<input type="radio"/>	<input type="radio"/>	<input type="radio"/>
2. _____	<input type="radio"/>	<input type="radio"/>	<input type="radio"/>	<input type="radio"/>	<input type="radio"/>
3. _____	<input type="radio"/>	<input type="radio"/>	<input type="radio"/>	<input type="radio"/>	<input type="radio"/>
4. _____	<input type="radio"/>	<input type="radio"/>	<input type="radio"/>	<input type="radio"/>	<input type="radio"/>
5. _____	<input type="radio"/>	<input type="radio"/>	<input type="radio"/>	<input type="radio"/>	<input type="radio"/>

(Bitte vollständig ausfüllen und Zutreffendes ankreuzen.)

(Zutreffendes bitte ankreuzen - Einstufungskriterien auf der Seite 39 beachten)

Platz für Bemerkungen: _____

Bitte hier Zusatzbuchungen wie Race-Training A03/ 99,- oder Zusatzessen A41/ eigene Kosten angeben

Bankverbindung

Ja, ich möchte per SEPA-Lastschriftmandat zahlen

Name _____

Kredit-Institut _____

IBAN _____

BIC _____

Ich ermächtige den Ski-Club Bayer e.V. Leverkusen zur Begleichung den Gesamtbetrag von meinem Konto mittels Lastschrift einzuziehen. Zugleich weise ich mein Kredit-Institut an, die vom Ski-Club Bayer e.V. auf mein Konto gezogenen Lastschriften einzulösen. Hinweis: Ich kann innerhalb von acht Wochen, beginnend mit dem Belastungsdatum, die Erstattung des belasteten Betrages verlangen. Es gelten dabei die mit meinem Kredit-Institut vereinbarten Bedingungen.

Unterschrift  _____

Verbindliche Anmeldung

Die Anmeldung wird durch meine Unterschrift verbindlich. Die Reisebedingungen im Fahrtenheft sowie das Merkblatt zur Informationspflicht gemäß DSGVO habe ich gelesen und erkenne diese als verbindlich an. Für minderjährige Teilnehmer muss ein Erziehungsberechtigter (mit Namensangabe) unterschreiben, der mit seiner Unterschrift auch die Bedingungen einer Jugendfahrt akzeptiert. Zur reibungslosen Durchführung der Reise bin ich mit der Weitergabe personenbezogener Daten an den Fahrtenleiter einverstanden. Foto- und Bildmaterial meiner Person, das im Rahmen von Vereinsaktivitäten entsteht, darf zu vereinsgebundenen Zwecken genutzt werden. Die Einwilligung zur Nutzung können Sie jederzeit schriftlich widerrufen.

Datum/Unterschrift  _____

Interesse an UNVERBINDLICHEN Informationsmaterial zu einer Reiserücktrittsversicherung

INTERNE VERMERKE (ausschließlich durch den Ski-Club auszufüllen)
Best.datum: _____ Anz.betrag: _____ Restzahlung _____

Reisebedingungen

Offizielle Reisebedingungen – Wichtige Hinweise für Fahrteteilnehmer

Bitte lesen Sie die folgenden Hinweise, insbesondere zu den Versicherungen, sorgfältig durch!
Sie enthalten wichtige Informationen zu unseren Leistungen und zur Abwicklung der Reisen.

1. Anmeldung / Zahlungsbedingungen

Um in der Geschäftsstelle eine reibungslose Anmeldung und Bearbeitung der Fahrtenwünsche zu ermöglichen, werden diese nur schriftlich mit dem offiziellen Formular der aktuellen Saison angenommen. Durch Rücksendung der Buchungsbestätigung ist der Reisevertrag abgeschlossen.

Ordnungsgemäßer Ablauf:

1. Ausgefülltes Anmeldeformular an Geschäftsstelle senden
2. Versand der Buchungsbestätigung und des Versicherungsscheines (i.S.v. § 651 k Abs. 3 BGB) an den Teilnehmer (Reisevertrag).

2. Rücktritt durch den Teilnehmer/Umbuchung

Der Teilnehmer kann jederzeit vor Reisebeginn von der Reise zurücktreten. Maßgeblich ist der Eingang der **schriftlichen Rücktrittserklärung** bei der Geschäftsstelle. Tritt der Teilnehmer vom Reisevertrag zurück, so kann der Ski-Club Bayer Ersatz für die getroffenen Reisevorkehrungen und seine Aufwendungen verlangen. Bei Berechnung des Ersatzes sind gewöhnlich ersparte Aufwendungen und gewöhnliche anderweitige Verwendung der Reiseleistung berücksichtigt. Der Ski-Club Bayer kann diesen Ersatzanspruch unter

3. Sofortige Anzahlung des Teilnehmers mittels Überweisung oder durch Abbuchung mittels Lastschrift. Die Anzahlung beträgt in der Regel pro Person 100,-.

4. Zahlung der Restsumme durch den Teilnehmer mittels Überweisung oder per Abbuchung mittels Lastschrift bis spätestens 4 Wochen vor Reisebeginn ohne nochmalige Zahlungserinnerung.

5. Für Nichtmitglieder wird für die Teilnahme auf Vereinsfahrten ein Gästezuschlag erhoben (siehe unter Punkt 5 – Nichtmitglieder). Wird vier Wochen nach der Fahrt eine Mitgliedschaft begonnen, erstatten wir Ihnen den Gästezuschlag rückwirkend.

Berücksichtigung der nachstehenden Gliederung nach der Nähe des Zeitpunkts zum vertraglich vereinbarten Reisebeginn pauschalisieren. Diese Stornogebühren betragen je angemeldeten Teilnehmer:

- ab Reisebestätigung der Anzahlungsbetrag
- 60 bis 40 Tage vor Reiseantritt 25 % (mindestens der Anzahlungsbetrag)
- vom 39. bis 25. Tag vor Reiseantritt 50 %

3. Ausschluss von Ansprüchen und Verjährung

3.1 Ansprüche wegen mangelhafter Reiseleistung, nachträglicher Unmöglichkeit und wegen Verletzung von Nebenpflichten hat der Teilnehmer innerhalb eines Monats nach vertraglich vorgesehener Beendigung der Reise gegenüber dem Ski-Club Bayer Leverkusen geltend zu machen. Nach Ablauf der Frist können Ansprüche nur geltend gemacht

werden, wenn der Teilnehmer eine genannte Frist ohne eigenes Verschulden nicht einhalten konnte.

3.2 Ansprüche des Teilnehmers wegen mangelhafter Reiseleistung, nachträglicher Unmöglichkeit und der Verletzung von Nebenpflichten verjähren in sechs Monaten nach dem

4. Wichtige Zusatzinformationen

4.1 Die Fahrten werden nur dann durchgeführt, wenn sich genügend Teilnehmer/innen anmelden und sie hierdurch wirtschaftlich vertretbar sind. Bei gegebenem Anlass hat der Ski-Club das Recht, die Fahrt anders als ausgeschrieben mit Kleinbussen durchzuführen. Gegebenenfalls muss damit gerechnet werden, dass Fahrten zusammengelegt oder abgesagt werden. Hierüber werden die Teilnehmer rechtzeitig informiert.

4.2 Unsere Reisebusse werden ausschließlich als Nichtraucherbusse eingesetzt. Um Beschädigungen bei Skiern und Snowboards zu vermeiden, wird die Benutzung von Ski- bzw. Schutzsäcken empfohlen.

4.3 Anspruch auf Skikurs bzw. auf eine skiläuferische Betreuung besteht nicht für Anfänger und für Kinder unter einem Mindestalter von sechs Jahren. Eine skiläuferische Betreuung wird geboten für Personen, die über skiläuferische Grundkenntnisse verfügen, einschließlich Wiedereinsteiger als auch Fortgeschrittene und geübte Skifahrer/innen. Im Rahmen von Familienfahrten wird Ski-Training bzw. eine skiläuferische Betreuung für Kinder mit einem Mindestalter ab sechs Jahren angeboten. Grundsätzlich ist der Ski-Club Bayer bemüht, alle Fahrtteilnehmer/innen eine skiläuferische Betreuung unter Beachtung der genannten Altersgrenze und individuellen skiläuferischen Voraussetzung anzubieten. Sollte dies aus organisatorischen Gründen bei einer Fahrt nicht möglich sein, haben gute Skifahrer/innen keinen Anspruch auf Ski-Training oder skiläuferische Betreuung durch eine/n Vereins-Skilehrer/in.

Sofern nicht anders ausgeschrieben, werden Kinder ab sechs Jahren unterrichtet. Einzel- als auch Anfängerunterricht wird nicht erteilt. Sollte die erforderliche Mindestteilnehmerzahl von 7 Personen für einen Skikurs nicht erreicht werden, behält sich der Ski-Club das Recht vor die Durchführung des Kurses entsprechend den Gegebenheiten zu organisieren. Entscheidet sich ein Teilnehmer für die Anmeldung zu einem Ski-Kurs bei einer örtlichen Skischule, gehen die Kosten dafür zu Lasten des Teilnehmers.

4.4 Unsere Jugendfahrten fallen unter das Jugendschutzgesetz. Bei diesen Fahrten ist der Genuss von Suchtmitteln aller Art verboten. Die Eltern akzeptieren folgende Teilnahmebedingungen:

- a) Tochter/Sohn können bei schweren Verfehlungen nach Rücksprache mit den Eltern auf deren Kosten vorzeitig nach Hause geschickt werden.
- b) Die Skibindung der Tochter/des Sohnes wurde nach IAS-Richtlinie überprüft bzw. eingestellt.
- c) Die Skibindung darf bei offensichtlicher Fehlauflösung durch den Übungsleiter zur Abwendung einer Gefahr korrigiert werden.
- d) Tochter/Sohn dürfen in der Gruppe unter Aufsicht schwimmen gehen. Kinder und Jugendliche sowie Teilnehmer an den Jugendfahrten werden grundsätzlich vom Ski-Club Bayer-Lehrteam betreut und unterrichtet.

4.5 Unsere Sportfahrten werden tlw. im Hochgebirge mit Höhen über 2000 m durchgeführt. Daher wird im Einzelfall

6. Wir weisen darauf hin, dass der Nichtantritt der Reise ohne ausdrückliche schriftliche Rücktrittserklärung keinen Rücktritt vom Reisevertrag darstellt. Der Reisetilnehmer ist zur Zahlung des vollen Reisepreises verpflichtet.

Zusätzlich entstehende Kosten z.B. durch eine Erhöhung der Mehrwertsteuer werden an den Fahrteteilnehmer weitergeleitet. Bei Zuschlägen durch z.B. volatile Energiepreise oder durch Wechselkurs bei Währungen oder ähnliche externe, zur Drucklegung nicht absehbare Einflüsse behalten wir uns vor, diese Kosten an die Fahrteteilnehmer weiterzugeben.

– vom 24. bis 14. Tag vor Reiseantritt 75 %
– ab dem 13. bis Reiseantritt 95 %
des jeweiligen Reisepreises zzgl. einer Bearbeitungsgebühr in Höhe von 25,- Euro.

Der Ski-Club behält sich vor, im Einzelfall höhere Kosten als die vorstehenden Pauschalen zu berechnen. Diese konkreten Kosten sind dem Teilnehmer durch den Club nachzuweisen und zu belegen.

vertraglich vorgesehenen Reiseende.

3.3 Macht der Teilnehmer nach vertraglich vorgesehenem Reiseende Ansprüche innerhalb eines Monats geltend, so ist die Verjährung solange gehemmt, bis der Ski-Club Bayer Leverkusen die Ansprüche schriftlich zurückweist.

empfohlen, ärztlichen Rat einzuholen, ob diese Höhenlage ohne gesundheitliche Schäden gewählt werden kann.

4.6 Evtl. auftretende Sonderwünsche können nur über die Geschäftsstelle des Ski-Club Bayer e.V. Leverkusen abgewickelt werden. Anfragen oder Auskünfte in den Hotels sind zwecklos.

4.7 Grundsätzlich sind alle Preise ohne Skipass. In Ausnahmefällen ist dieser in der Pauschale enthalten und besonders ausgewiesen.

4.8 Eine evtl. Verbilligung durch Fahrten mit dem eigenen PKW ist nicht möglich, weil die Buskosten für alle Teilnehmer/innen kalkuliert worden sind. Sollte trotzdem eine Fahrt im eigenen PKW vorgezogen werden, erfolgt keine Teil-Erstattung. Ausnahme: ausgeschrieben Fahrten mit Eigenanreise

4.9 Es besteht die Möglichkeit ein halbes Doppelzimmer zu reservieren, wenn es entsprechend auf der Anmeldung vermerkt ist. Findet sich kein Zimmerpartner wird der Einzelzimmerzuschlag berechnet.

4.10 In Skigebieten, die keine Freipässe für unsere Übungsleiter ausstellen, benutzen wir eine eventuelle Gruppenermäßigung zur Finanzierung dieser Skipässe. Es besteht kein Anspruch auf Vergütung der Ermäßigung.

4.11 Abhängig von der Größe der Reisegruppe und ggf. entgegen der Ausschreibung behalten wir uns vor, die Transferfahrten mit einem Reisebus oder mit Kleinbussen durchzuführen.

5. Nichtmitglieder

Unsere Fahrten werden für die Mitglieder des Vereins und im Sinne der Zielsetzungen des Vereins geplant und durchgeführt. Nichtmitgliedern wird eine Teilnahme ermöglicht, um den Verein und seine Zielsetzungen kennenzulernen. Für Nichtmitglieder wird für die Teilnahme auf Vereinsfahrten ein Gästezuschlag erhoben.

Dieser beträgt

- 125,- Euro für Sportfahrten bis 800,- Euro,
- 150,- Euro bei Fahrten bis 1000,- Euro und
- 175,- Euro bei Fahrten über 1000,- Euro Katalogpreis.

Diese Zuschläge gelten für alle Fahrten (Sommer und Winter).

Bei Vereinsbeitritt bis vier Wochen nach Rückkehr der Fahrt wird der Gästezuschlag rückwirkend erstattet.

6. Datenschutzerklärung

Informationspflichten nach Artikel 13 und 14 DSGVO

Sie finden unsere ausführliche Datenschutzerklärung auf unserer Internetseite unter www.scbayerlev.de/datenschutzerklaerung/

Bei Rückfragen steht Ihnen unser Datenschutzbeauftragter gerne zur Verfügung.

7. Versicherung

Vereinsmitglieder sind im Rahmen der Sporthilfe-Versicherung wie folgt versichert:

1. **Unfallversicherung** – Versicherungsschutz gegen die wirtschaftlichen Folgen körperlicher Unfälle bei allen Veranstaltungen des Ski-Club Bayer e.V. Leverkusen sowie bei Teilnahme

an Veranstaltungen eines anderen Vereins, wenn zuvor die Anmeldung über die Geschäftsstelle erfolgte.

2. **Krankenversicherung** – wie 1. sowie bei Krankheiten, die während einer Reise zu auswärtigen Veranstaltungen akut auftreten.

Gemäß Satzung Sportversicherungsvertrag (Merkblatt) wird die Sportversicherung für die Mitglieder als „Beihilfe“ verstanden. Versicherungsleistungen werden erst dann erbracht, wenn ein Schadenausgleich nicht anderweitig erzielt werden kann (z.B. über die gesetzlichen Krankenkassen).

Wir empfehlen daher ausdrücklich den privaten Abschluss folgender Versicherungen:

- **Auslands-Krankenversicherung**
- **Reise-Rücktritt inkl. Reiseabbruch**
- **Geräte-/Unfall-/Haftpflicht**

Formulare gibt es u.a. in unserer Geschäftsstelle. Dort erhalten Sie gerne weitere Auskünfte (Anschrift und Öffnungszeiten: siehe Impressum, S. 3).

Der Ski-Club Bayer e.V. Leverkusen erfüllt bei seinen Jugend- und Sportfahrten die gesetzlichen Auflagen des Reisesicherungsgesetzes (Kautions- und Insolvenzversicherung)

Der Teilnehmer willigt ein, dass Foto- und Videomaterial, das von ihm/seiner Familie während der Reise gemacht wurde, auch für werbliche Zwecke des Skiclubs genutzt werden darf.